Caminando por un
Volcán activo

NEVADO DEL RUIZ

AGENCIA AVALADA POR PARQUE NACIONAL NATURAL LOS NEVADOS

Murillo Travel

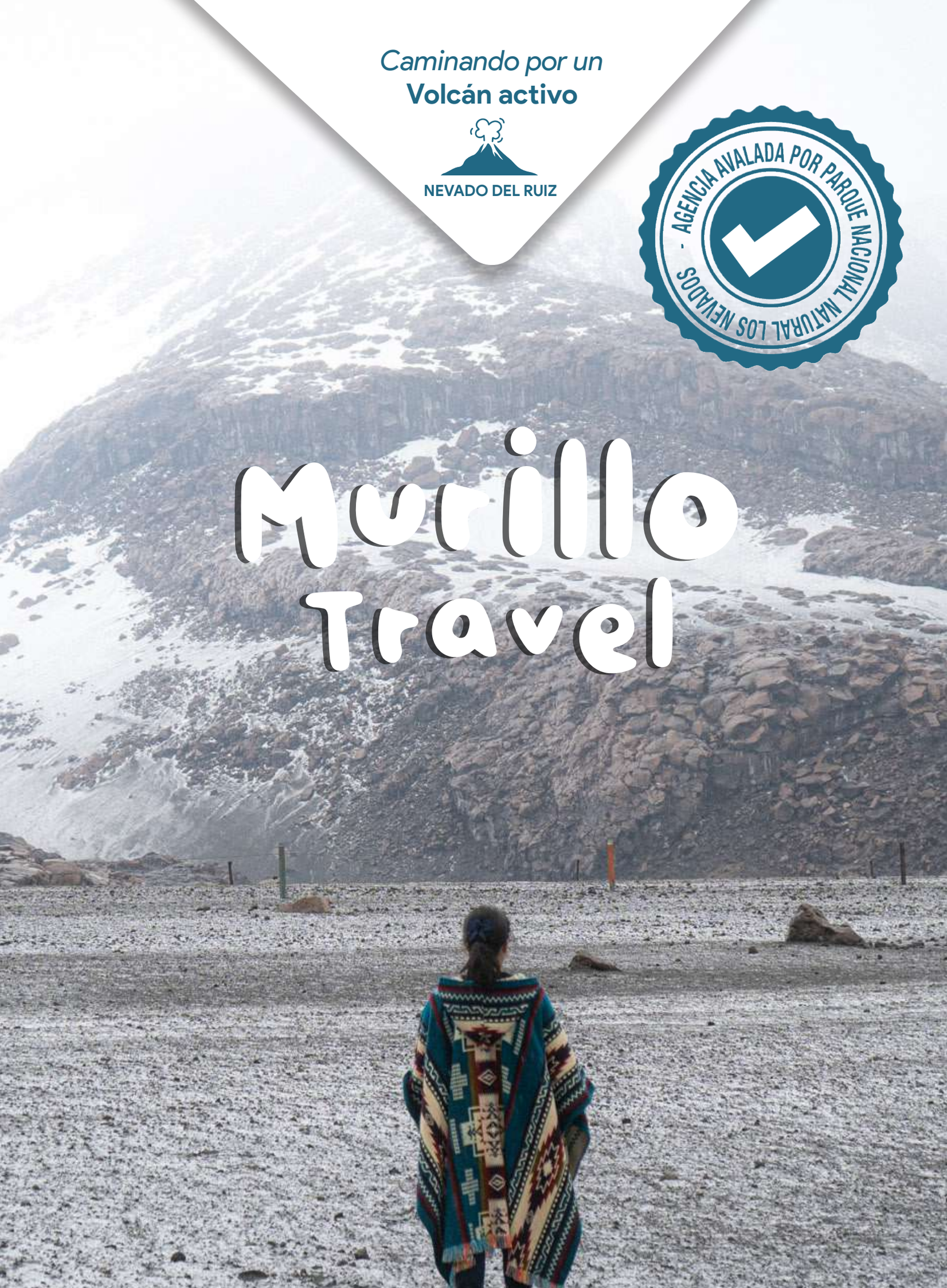

Visita el Nevado del Ruiz hasta el Valle de las Tumbas

Nevado del Ruiz - Parque Nacional Natural Los Nevados

• *Tolima, Colombia* •

Pasadia todo incluido: 9 horas

No llegamos al Glaciar del Nevado,
solo hasta el Valle de las Tumbas: 4450 msnm

En este recorrido no hay nieve, las super nevadas o granizadas ocurren pocas veces al mes y casi siempre después de una lluvia intensa durante la noche anterior.

@murillo.travel

@murillo.travel

@murillo.travel

Caminaremos sobre el famoso

Volcán Nevado del Ruiz

- Visitamos los Cañones del Río Lagunilla y Río Azufrado por donde bajo la Avalancha del desastre de Armero.
- Guía local, intérprete de historia.
- Guia de Parque Nacional Los Nevados.
- Desayuno Buffet y Almuerzo Buffet incluido (Fines de semana).
- Refrigerio.
- Seguro de Asistencia Médica.
- Transporte ida y regreso desde Murillo.

Volcán Nevado del Ruiz: Es uno de los 3 nevados vivos que conforman el Parque Nacional Natural Los Nevados, El Nevado del Ruiz o también conocido como el Gran Kumanday que significa Blanco Bonito o Blanco Hermoso es el punto más alto del

parque con 5321 metros de altura. Es un volcán activo con importantes erupciones que dieron lugar a lahares que han generado respeto y temor a esta montaña de 15 km de diámetro: una de esas dejó enterrado el pueblo de Armero en 1985.

Su actividad volcánica es hoy en día muy vigilada por los científicos, el acceso a su cima y cráter es prohibido. Sin embargo es permitido conocer algunas de sus faldas que dan lugar a paisajes lunares y caminos de cenizas, la ruta más famosa se llama Valle de las Tumbas donde se visitan 5 estaciones.

En este recorrido no se toca la nieve, es muy poco probable una nevada.

La travesía:

Murillo Travel

05:00 am Encuentro con el guía en el restaurante **Fogón de Leña** (Está ubicado en el Parque de Murillo, a lado de la agencia Murillo Travel)

05:00 am Servimos Desayuno Buffet: eliges lo que deseas comer: Caldo de papa, Huevos, Salchicha, Arepa, Pan, Queso, 4 tipos de fruta, Jugo de naranja recién exprimido, Café, Chocolate, Aromáticas.

06:00am Abordamos el transporte 4×4 rumbo al Parque Los Nevados, atravesando la vía que está considerada como la más hermosa de Colombia.

07:00am Visita al Cañon del Rio Lagunilla, interpretación sobre la avalancha del desastre de Armero y el retamo espinoso.

07:30am Visita a la Laguna La Llorona, fotos y mitos de esta laguna.

08:00am Visita Cañón del Rio Azufrado, fotos e interpretación.

09:00am Ingresamos al Parque de Los Nevados por Brisas, la única entrada autorizada de la zona. Todo el recorrido es en vehículo y solo bajamos para caminar un poco en cada estación y para las fotos.

09:30am Inducción obligatoria en la primera estación: historia y cuidados del PNNN.

10:10am Visitamos la segunda estación: Aguacerales.

10:30am Visitamos la tercera estación: Arenales, en este punto existe una pequeña cafetería donde venden aromáticas para el mal de altura.

11:10am Visitamos la cuarta estación: Lunares, se llama así debido a su color similar a la luna.

12:00pm Visitamos la quinta y última estación: Valle de las Tumbas, aquí no hay nieve y se puede observar el cráter La Olleta.

1:00pm Iniciamos el retorno a Murillo desde la primera estación.

1:30 pm Llegamos a Murillo para servir el almuerzo Buffet, la opción que recomendamos es la trucha o el Sancocho (se sirve en 2 platos, el consomé y la bandeja con el pernil completo)

2:00pm Fin de la travesía en Murillo

Qué incluye:

Desayuno Buffet: Autoservicio, eliges lo que deseas comer (todos los dias se sirve desayuno pero el buffet esta disponible los sabados, domingos y festivos)

Transporte 4×4 de Murillo ida y regreso (Los puestos son rotativos).

Derecho de ingreso al Parque de Los Nevados.

Guia de Parque de Los Nevados.

Guia local e intérprete de Naturaleza.

Seguro de asistencia médica.

Almuerzo Buffet: Autoservicio, eliges lo que deseas comer (todos los dias se sirve el almuerzo pero el buffet esta disponible los sabados, domingos y festivos)

También tenemos la opción:
- Vegetariano
- Trucha 450gr (15.000 pesos extra)
- Sancocho pernil completo (10.000 pesos extra) RECOMENDADO

Refrigerio

Adicional en Murillo:

Infusiones calientes en nuestro local.

Dispensador de agua potable, llevar botella o termo.

Qué no incluye:

- Gastos de alojamiento.
- Adicionales en comidas / bebidas.

PRECIO POR PERSONA

- **Pasadia para nacionales:** 230.000 pesos colombianos por persona, salidas todos los dias, minimo 2 personas.
- **Pasadia para extranjeros:** 270.000 pesos colombianos, salidas todos los dias, minimo 2 personas.
- **Pasadia sin transporte:** 190.000 pesos colombianos por persona, el recorrido se realiza en el auto o camioneta del cliente, debe cumplicar con el pico y placa, no es permitido en moto y tampoco es posible esta opción en los dias del puente festivo.

Qué llevar:

- Abrigo, doble pantalón.
- Cortavientos impermeable o capa para lluvia.

- Doble par de medias o medias gruesa.
- Sombrero / gorro y guantes.
- Protector solar y gafas con protección UV.
- Pequeño Refrigerio: Frutos secos.
- Botella personal con agua.
- Morral pequeño.

Otros datos:

- En esta actividad no hay caminata sin embargo no es posible para menores a 6 años y adultos mayores a 69 años.
- Esta actividad no es apta para personas con problemas de salud, operaciones recientes y que sufran mal de altura.
- Es importante llevar la cedula de ciudadania.
- Señal de celular limitada (perfecto para desconectarse).
- Se recomienda comer alguna fruta o frutos secos.
- Llevar poco equipaje.
- Es importante repetir que en este recorrido no se toca la nieve, es muy poco probable que nos toque una nevada, solo suceden pocos veces al mes.

Recomendaciones y restricciones para ingresar a parque de los Nevados

Recomendaciones

Por su seguridad abstenerse de ingresar al Parque Nacional Natural Los Nevados si padece de las siguientes enfermedades:

1. Angina de pecho inestable.
2. Hipertensión arterial severa no controlada con el tratamiento.
3. Hipertensión pulmonar.
4. Insuficiencia cardíaca descompensada.
5. Arritmia severa.
6. Antecedentes de trombosis o derrame cerebral.
7. Antecedentes psiquiátricos importantes.
8. Insuficiencia respiratoria crónica.
9. Enfermedad arterial de miembro inferior.
10. Anemia severa.
11. Falla renal.
12. Problemas graves de coagulación.
13. Historia de edema pulmonar o cerebral de alta montaña.
14. Mujeres en estado de embarazo,
15. Personas con problemas cardiacos,
16. Presión alta crónica.
17. Problemas respiratorios agudos y operaciones recientes.

Restricciones

1. El ingreso de animales domésticos o mascotas.
2. El ingreso y consumo de bebidas alcohólicas y sustancias psicoactivas
3. El ingreso de motos, cuatrimotos, buggies, buses, chivas y drones
4. Realizar cabalgatas, fogatas cacería, tala, pesca, arrojar basura alterar o afectar vallas o infraestructuras y extraer o alterar flora y fauna.
5. Realizar camping en zonas no permitidas y el uso de playback dentro del área protegida.
6. Realizar videos o sesiones fotográficas profesionales con fines comerciales.
7. El ingreso de niños menores de 6 años y adultos mayores de 69 años.

Las personas que incumplan estas restricciones estarán sujetas a la expulsión del Parque Nacional Natural y a la aplicación de las sanciones establecidas en la Ley.

Galería de fotos de los paisajes que se ven durante el recorrido:

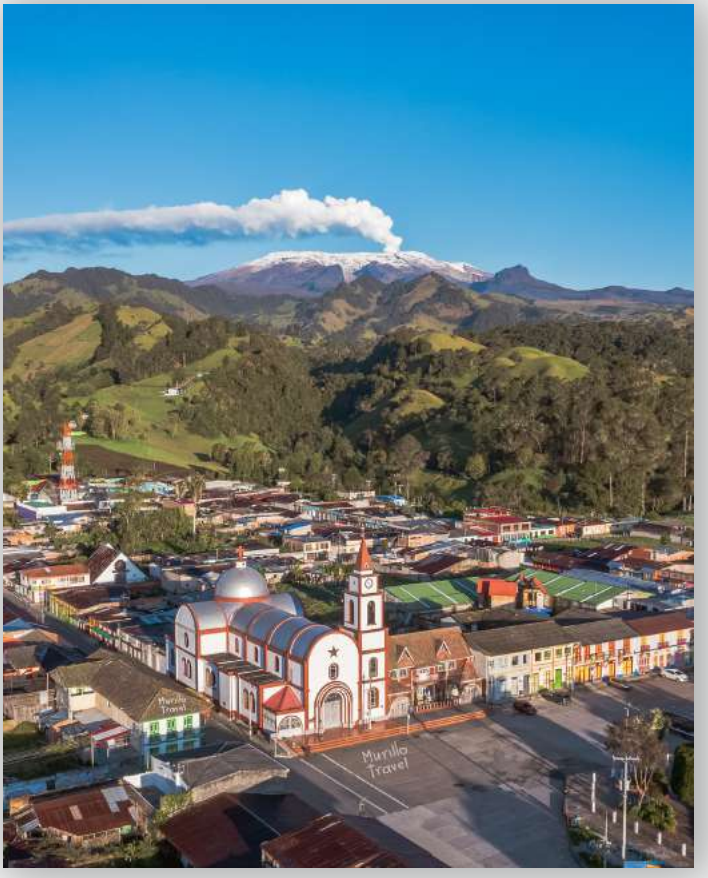

Pueblito de Murillo

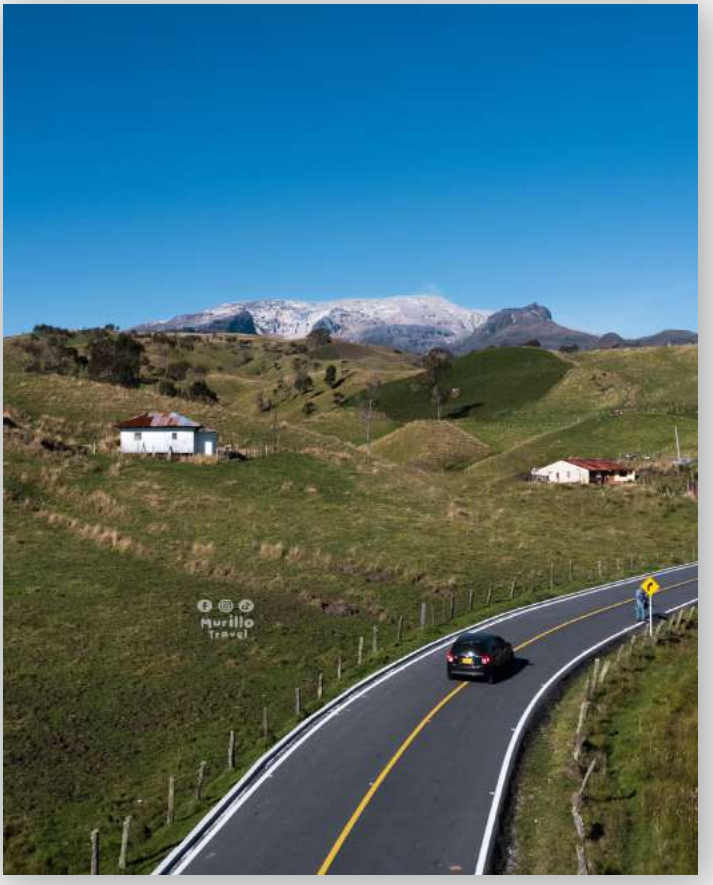

Cruce de Santa Bárbara

Cañon del Río Azufrado

Laguna La Llorona

Cañon del Río Azufrado

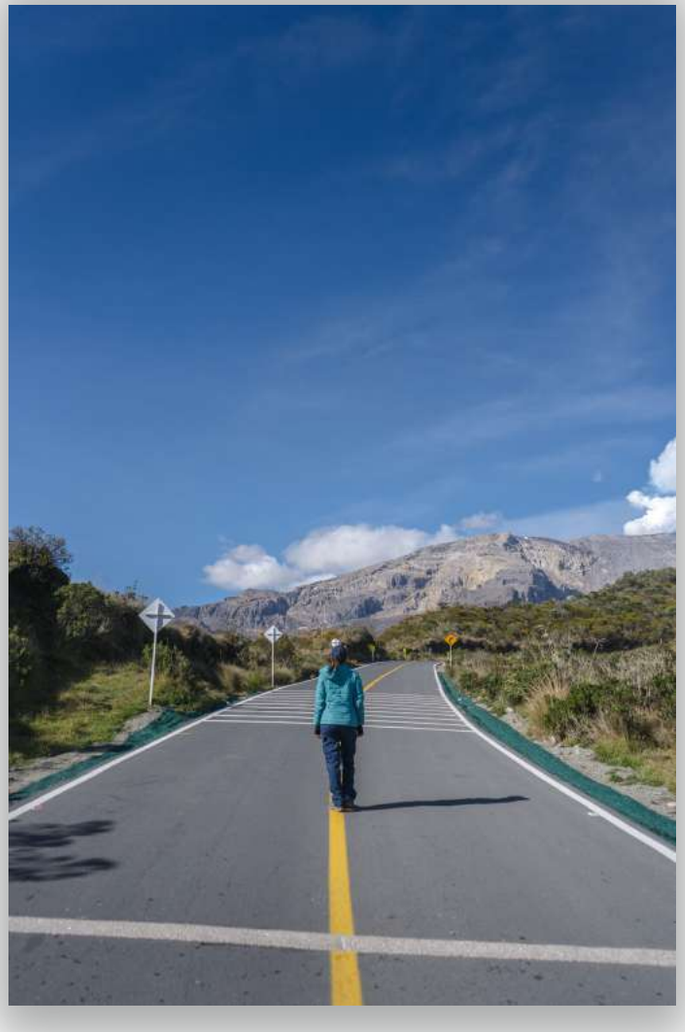

Bodega El Sifón

1ra Estación: Brisas

2da Estación: Aguacerales

3ra Estación: Arenales

4ta Estación: Lunares

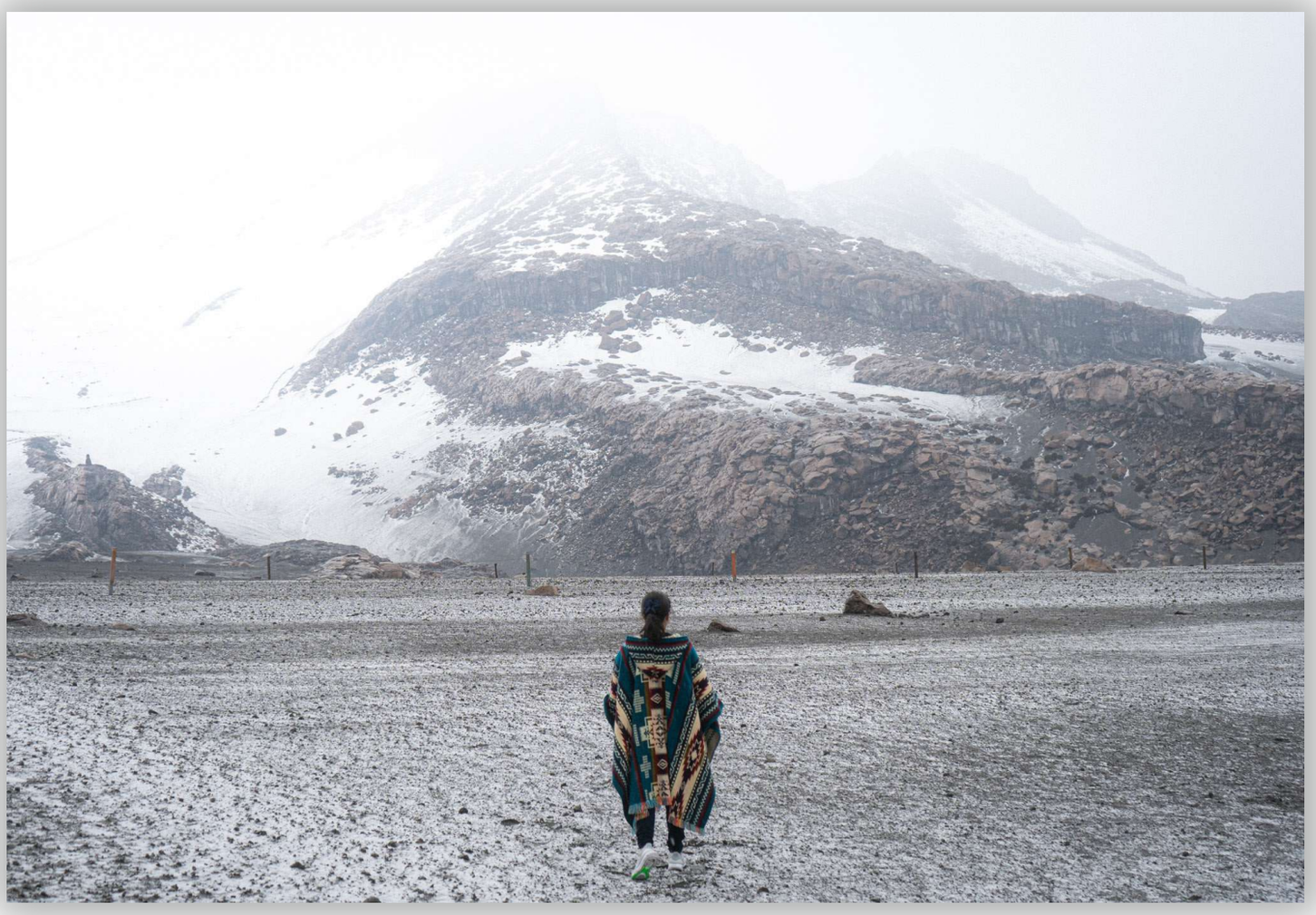

5ta Estación: Valle de las Tumbas

5ta Estación: Valle de las Tumbas

Murillo Travel

AGENCIA AVALADA POR PARQUE NACIONAL NATURAL LOS NEVADOS

MURILLO TRAVEL SAS NIT: 901678578-3

Dirección de nuestro local: Carrera 4 # 7 - 44 Murillo Tolima - Frente al parque principal de Murillo.

Cámara de Comercio: 75825

Registro Nacional de Turismo (RNT): 126376

Página web:

www.murillo.com.co

Políticas y condiciones:

www.murillo.com.co/politicas/

Método de pago:

- Bancolombia
- Nequi
- Daviplata

Canales de comunicación y reservas:

- (+57) 3222356872
- @murillo.travel